

**Velkommen
til
Skolestart**



BillundSkolen

Velkommen til skolestart på BillundSkolen.

I denne folder finder I oplysninger om skolestarten og SFO-eftermiddag.

Målet med skolestarten er at skabe en tryk overgang fra børnehaven til skolen.

Børnene kommer fra 4 enheder og de skal lære deres nye kammerater at kende.

Skoleverdenen er en ny kultur, som børnene også skal lære at kende. Det er det, vi bruger skolestarten til.

De bliver fortrolige med Indskolingens "Klynge I" og de pædagoger og lærere der er i klyngen.

Det er vigtigt, at børnene trives fra starten. Derfor har vi et tæt samarbejde med Børnenes Univers Billund.

Forældresamarbejdet er vigtigt, og vi håber, I vil være positive medspillere i jeres barns nye hverdag.

1. skoledag på BillundSkolen er tirsdag d. 2. april 2024

Denne festdag er den officielle 1. skoledag, og bliver fejret med maner.

Det vil også sige, at den første dag efter sommerferien betragtes som en helt almindelig skoledag.

1. skoledag efter ferien er mandag d. 12. august.

Dagsrytmen i skolestarten fra 2. april til 28. juni:

06:30 - 07:45	Morgenpasning i SFO (i klynge I)
07.45 - 08.15	Flydende mødetid, dvs. alle skolestartsbørn er mødt kl. 08.15.
08:15 - 09:00	Fordybelse og legende aktiviteter
09:00 - 09:15	Vi spiser den "lille madpakke"
09:15 - 09:45	Frikvarter
09:45 - 11:00	Fordybelse og legende aktiviteter
11:00 - 11:30	Vi spiser den "store madpakke"
11:30 - 12:00	Frikvarter
12- 12.45/13.30	Legende aktiviteter.
12.45/13.30- 16.45/16.00	SFO

Når man er klar til at tage hjem/bliver hentet af ens forældre skal man lige huske at sige farvel til en voksen og trykke sig hjem på skærmen.

På skoledage må børnene være på skolen fra kl. 07.35. Hvis man er tilmeldt morgen SFO, må man komme fra kl. 06.30. I Skolestartperioden må børnene møde fra kl. 6.30.

Forventninger:

Vi lægger stor vægt på forældresamarbejdet. Derfor er det vigtigt, at vi har tæt kontakt.



Det er vigtigt for os, at jeres børn trives hos os. Det gør de bedst, hvis vi samarbejder. Det er derfor også meget vigtigt, at I informerer os, hvis der sker vigtige ændringer/oplevelser i barnets liv.

Personalet reagerer, hvis der er noget, man undrer sig over eller hvis der opstår problemer omkring et barn.

Vi forventer, at børnene møder til tiden, så de kan deltage i de planlagte aktiviteter.

Yderligere informationer:

I vil løbende blive orienteret om det pædagogiske arbejde via forældre-breve på Aula.



I forbindelse med opstarten efter sommerferien, afholder vi et klassemøde, hvor I vil få informationer om hverdagen.

Værdier:

Vi vægter børnenes forskellige kompetencer og planlægger det pædagogiske arbejde således, at vi på bedste vis tilgodeser børnenes forskellige behov.

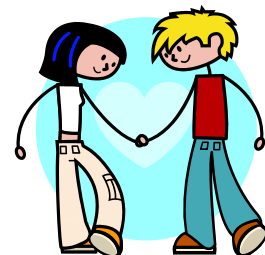

Aula:

Al kommunikation mellem skole og hjemmet foregår via Aula.

Al kommunikation mellem SFO og hjemmet foregår via komme/gå modulet på Aula. Dette gælder også til-/framelding på skolefridage.



Kontaktvoksen:

Hver gruppe er tilknyttet en kontaktvoksen, som er ansvarlig for skole-hjem-samarbejdet.

Samarbejde med børnehaven og børnehaveklasselederne og AKT:



En pædagog fra hver børnehavenhed følger børnene indtil d.26.4.2024

I løbet af skolestartperioden kommer børnene på besøg i børnehaveklassen, hvor de møder børnehaveklasselederne.

Tilsyn med børnene:

Til at registrere komme-gå tider benytter vi komme/gå modulet i Aula.

I er som forældre selv ansvarlige for, at alle oplysninger (især telefonnumre) på barnet løbende opdateres og til at melde sygdom, fri og ferie på systemet.



Legetøj:

Børnene må ikke medbringe deres eget legetøj i skole/SFO.

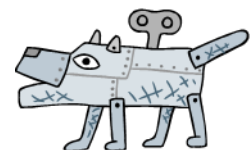

Garderobe:

Det er meget vigtigt, at børnene har tøj med der passer til årstiden.

Hvert barn får deres egen garderobe med navn.

Husk:

- at medbringe skiftetøj, regntøj og gummistøvler.
- at sætte navn i tøjet.



Glemt tøj kommer i vores "glemmekasse".



Fødselsdage:

Vi fejrer barnets fødselsdag på dagen. Vi synger fødselsdagssang og leger en leg.

Barnet må gerne medbringe lidt til at dele ud i gruppen.

Madpakker og mælk:

Børnene skal medbringe:

- en lille madpakke/frugt til 1. pause.
- en sund madpakke til frokost.



Der serveres eftermiddagsmad når børnene møder ind i SFO. Eftermiddagsmaden består af frugt/grønt og brød.

Det er muligt at bestille skolemælk allerede fra april. Se [her](#)

Børnene kan medbringe en tom drikkedunk med navn. Vi fylder drikkedunken med vand.

Åbningstid i SFO:

På skoledage:

Morgenåbent 06:30 - 07:45

Eftermiddagsåbent:

Mandag, tirsdag onsdag 12.45 - 16.45
Torsdag 13.30 - 16.45
Fredag 12.45 - 16.00

Åbningstid på skolefridage:

Mandag - torsdag 06.30 - 16.45
Fredag 06.30 - 16.00

I ferierne er SFO åben for de børn, hvor begge forældre skal arbejde.
Man til-/framelder sig via Aula.

Aktiviteter i SFO:

Udover leg og kreative aktiviteter benytter vi hallen, vores legeplads og øvrige ude områder.

Der er mulighed for boldspil, køre på mooncars og cykler etc.

Mål og indholdsbeskrivelse SFO

For yderligere beskrivelse af vores SFO-tilbud henviser vi til mål og indholdsbeskrivelsen, som kan findes på vores hjemmeside.

Se <https://billundskolen.aula.dk/sfo/maal-og-indholdsbeskrivelse-sfo>

BillundSkolens værdier:

Billund  Skolen

Det bedste udgangspunkt!



Fællesskab:

- At vi har ret til at deltage i fællesskaber
- At vi respekterer hinandens holdninger
- At vi bidrager til den gode stemning

Ansvarlighed:

- At vi har ansvar for hinandens trivsel
- At vi har ansvar for læring
- At vi har ansvar for samarbejde

Udvikling:

- At vi bidrager til skolens udvikling
- At vi arbejder for nytænkning, innovation og videndeling
- At vi møder passende udfordringer og derved udvikler faglige, sociale og personlige kompetencer

Anerkendelse:

- At vi kommunikerer anerkendende
- At vi bliver set, hørt og accepteret
- At vi giver plads til hinandens forskellighed

Praktiske oplysninger:

Skolens kontor : 79 72 70 24

SFO Klynge I : 25 55 78 23

Hjemmeside: www.billundskolen.aula.dk